



UNIVERSIDAD  
DE LA FRONTERA  
VICERRECTORÍA DE PREGRADO



# ACTIVIDADES EXTRACURRICULARES

Una forma para contribuir con tu formación integral

INFÓRMATE DE:

[CÓMO CUMPLIR EL REQUISITO](#)

[SISTEMA DE REGISTRO](#)



UNIVERSIDAD  
DE LA FRONTERA  
VICERRECTORÍA DE PREGRADO

# ACTIVIDADES EXTRACURRICULARES

Una forma para contribuir con tu formación integral



Si tu plan de estudios establece como requisito el cumplimiento de actividades extracurriculares tienes que saber lo siguiente:

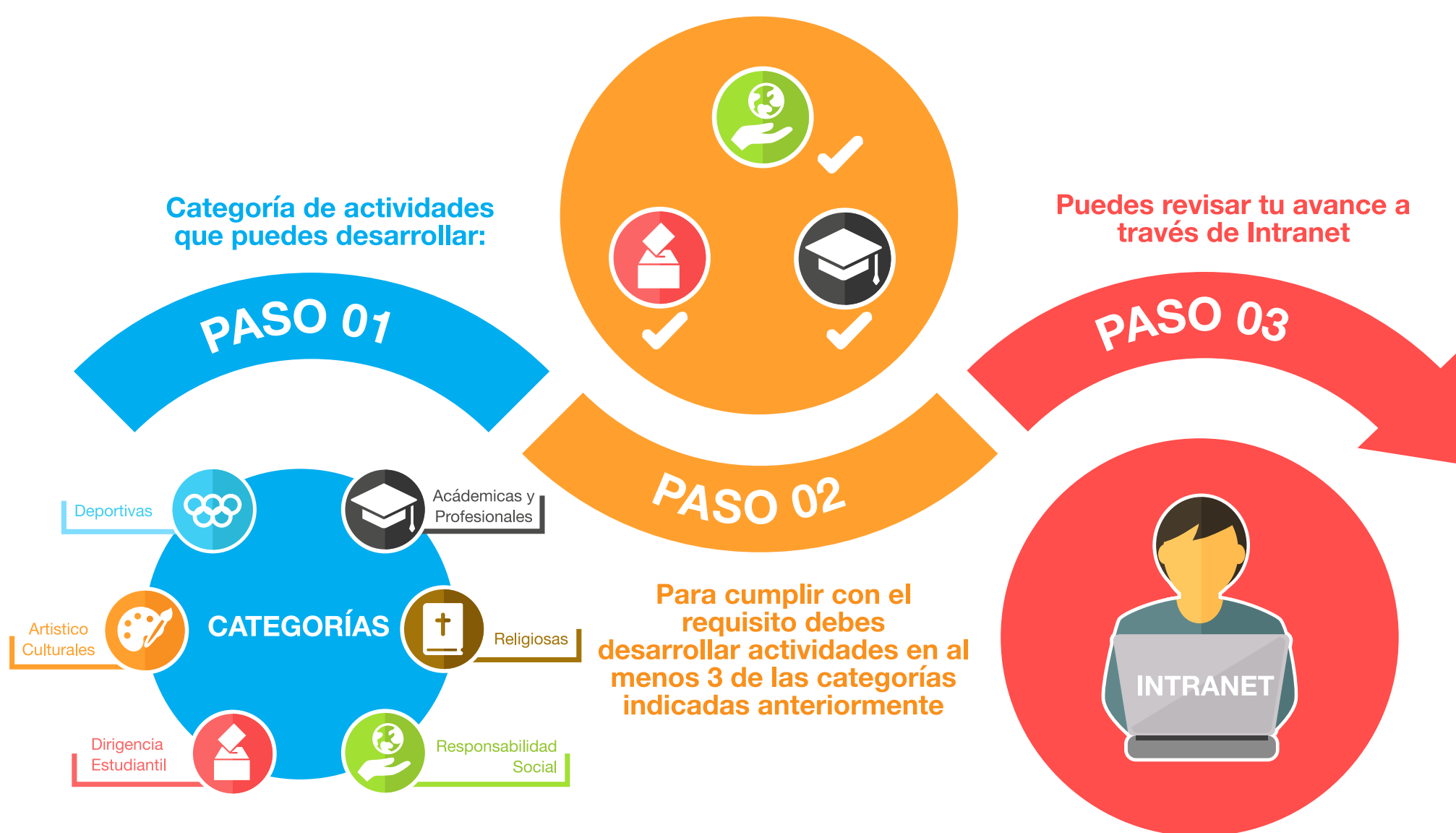

Te invitamos a informarte y a cumplir con el requisito para tu titulación, si tienes dudas o consultas, acércate a tu Director(a) de Carrera.



UNIVERSIDAD  
DE LA FRONTERA  
VICERRECTORÍA DE PREGRADO

# ACTIVIDADES EXTRACURRICULARES

Una forma para contribuir con tu formación integral



¿Cómo funciona el Sistema de Registro de Actividades Extracurriculares?

Si realizaste actividades en alguna **unidad de la UFRO** estas mismas ingresarán las horas al sistema.

Ejemplo:  
Agrupaciones estudiantiles, la DDE registra, otros.



UNIDADES UFRO

TÚ



Si desarrollaste actividades fuera de la universidad, **tú eres el responsable de ingresar la información al sistema**, y tu Director(a) de Carrera visará la información.

Ejemplo:  
Asistencia a un seminario o congreso, voluntariado en alguna institución, entre otros.



Para conocer más detalles o si requieres mayor información del proceso, a través de tu Intranet, en el menú de actividades extracurriculares, podrás encontrar un documento con más información.



UNIVERSIDAD  
DE LA FRONTERA  
VICERRECTORÍA DE PREGRADO

# ACTIVIDADES EXTRACURRICULARES

Una forma para contribuir con tu formación integral

## INGRESO ACTIVIDADES EXTRACURRICULARES - ESTUDIANTES

Alumno
Consultas
Cuenta Corriente
Correo UFROMAIL
DDE
Servicio Salud Estudiantil
Inscripción
Evaluación
Ver Activ. Extracurriculares

Dentro del menú Alumno se encuentra la opción "Ver Activ. Extracurriculares"



En esta opción se pueden ver:

**Categorías existentes** y los topes de horas según rol desempeñado

Ver Categorías Activ. Extra.

TABLA DE HORAS EXTRACURRICULARES

- Deportivas
- Académicas y Profesionales
- Artístico Culturales
- Religiosas
- Dirigencia Estudiantil
- Responsabilidad Social

TABLA DE HORAS POR CATEGORÍA

Nº	Actividad	Participación
1	Centro de Alumnos Carrera	10.0 Anual
2	Centro de Alumnos Facultad	15.0 Anual
3	Federación de Estudiantes	20.0 Anual
4	Participación TRICEL	5.0 Anual



**Mis Activ. Extracurriculares:** donde se ven el total de horas registradas y validadas, más una tabla resumen con las horas acumuladas por categoría e indicando si cumple o no con el requisito de actividades extracurriculares según la carrera y plan.



UNIVERSIDAD  
DE LA FRONTERA  
VICERRECTORÍA DE PREGRADO

# ACTIVIDADES EXTRACURRICULARES

Una forma para contribuir con tu formación integral

Mis Activ. Extracurriculares

ACTIVIDADES EXTRACURRICULARES REGISTRADAS Y VISADAS

N°	Categoría	Actividad	Rol	Descripción	F.Inicio	F.Término	Hrs. Activ	Hrs. Extrac.
1	Deportivas	Participación en Actividades Deportivas	Selección Universitaria	rr	01/01/2017	30/06/2017	20	15
2	Dirigencia Estudiantil	Participación TRICEL	Participación	Prueba Prueba Prueba 2	01/03/2017	15/04/2017	4	4
3	Deportivas	Participación en Actividades Deportivas	Dirección u organización	retert rr	05/05/2017	30/06/2017	4	0
4	Deportivas	Participación en Actividades Deportivas	Dirección u organización	fgfdgdf	01/01/2017	31/12/2017	55	8
5	Artístico Culturales	Participación en Actividades Artístico-Culturales	Selección Universitaria	Talleres artísticos	15/06/2017	30/06/2017	10	8
6	Académicas y Profesionales	Ayudantías Aula e Investigación	Participación	Prueba	01/01/2017	31/12/2017	16	16
7	Dirigencia Estudiantil	Centro de Alumnos Carrera	Participación	Prueba cron	01/01/2017	30/06/2017	5	5
8	Dirigencia Estudiantil	Centro de Alumnos Carrera	Participación	Prueba cron III	15/03/2017	15/06/2017	3	0
9	Dirigencia Estudiantil	Centro de Alumnos Carrera	Participación	Prueba cron II	15/03/2017	15/04/2017	7	5
10	Académicas y Profesionales	Pasantías	Participación	documento	04/03/2017	07/03/2017	6	6
11	Artístico Culturales	Participación en Actividades Artístico-Culturales	Selección Universitaria	Pruebas	15/03/2017	15/04/2017	7	7



**RESUMEN**  
Hrs. Extracurriculares del Plan de Estudios: 50  
Cumple Requisito: SI

N°	Categoría	Hrs. Totales
1	Deportivas	23.0
2	Académicas y Profesionales	21.5
3	Artístico Culturales	15.0
4	Dirigencia Estudiantil	13.5
<b>TOTAL</b>		<b>73.0</b>

OBS: Para cumplir las actividades extracurriculares, éstas deben estar distribuidas a lo menos en 3 de las 6 categorías.



**Ingresar Activ. Extracurriculares:** donde cada alumno podrá ingresar las horas extracurriculares asociadas a actividades externas a la Universidad. Para esto es obligatorio el adjuntar un documento PDF con la evidencia de la realización de la actividad y los campos obligatorios, que están marcados con (\*). Las actividades ingresadas por esta vía solo se contabilizarán cuando hayan sido revisadas, y aprobadas por el (la) Director(a) de Carrera.

Además, para cada actividad ingresada se puede Editar  para realizar alguna modificación, Eliminar  o ver el PDF de la evidencia

Ingresar Activ. Extracurriculares

REGISTRAR ACTIVIDAD EXTRACURRICULAR  
Debe registrar las actividades realizadas fuera de la Universidad y que puedan ser validas como Actividad Extracurricular

Semestre:  Rol Desempeñado:

Actividad: (\*)

N° Horas Actividad (\*)







Descripción: (\*)

Fecha inicio:  (dd/mm/aaaa) Fecha término:  (dd/mm/aaaa)

Evidencia: (\*)  Ningún archivo seleccionado(Archivo .pdf)

(\*) Datos Obligatorios

ACTIVIDADES INGRESADAS PENDIENTES PARA REVISIÓN

N°	Categoría	Actividad	Rol	Descripción	Hrs. Activ	Opciones
1	Académicas y Profesionales	Seminarios y Congresos	Dirección u organización	uy	5	  
2	Académicas y Profesionales	Talleres PAAU - RUPU u otro afin	Participación	fdgfdgfdgfd	3	  
3	Académicas y Profesionales	Consejo de Carrera (COCA)	Participación	hkhj	6	